CÂMARA MUNICIPAL DE SANTOS DUMONT

"Terra do Pai da Aviação"

Rua Treze de Maio, 365, 4º. Andar - Santos Dumont (MG)
C.E.P.: 36.240-057 Telefone: (32)3252-9600
www.camarasd.mg.gov.br
vereadorvaldirdabanda@camarasd.mg.gov.br

REQUERIMENTO Nº: 51 – 002/2024
VEREADOR: VALDIR LUCIO NOGUEIRA
DESTINATÁRIOS: SECRETARIA MUNICIPAL DE OBRAS E SERVIÇOS PÚBLICOS E EXECUTIVO MUNICIPAL.

Santos Dumont (MG), 21 de fevereiro de 2024.

O vereador **VALDIR LUCIO NOGUEIRA**, no uso de suas atribuições regimentais, com cordiais saudações, vem através deste ofício **SOLICITAR**:

Que o Executivo Municipal, através do setor responsável, providencie em ***caráter de urgência***, melhorias na rua das Nascentes, no bairro Glória, como a pavimentação asfáltica da parte alta da rua, bem como a captação de águas pluviais por toda sua extensão, tendo em vista que não há qualquer tipo de captação na rua, fazendo com que durante as chuvas, a água invada a casa de vários moradores.

Pedido já feito anteriormente através do **ofício 012/2023**, entregue e protocolado nestes mesmos setores, com abaixo-assinado dos moradores em anexo. Requerimentos desde o ano de 2021.

Certo de contar com vosso apoio e aguardando breve retorno, sem mais para o momento, subscrevo-me.

VALDIR LUCIO NOGUEIRA
Vereador do Legislativo Municipal

RUA DAS NASCENTES – BAIRRO GLÓRIA
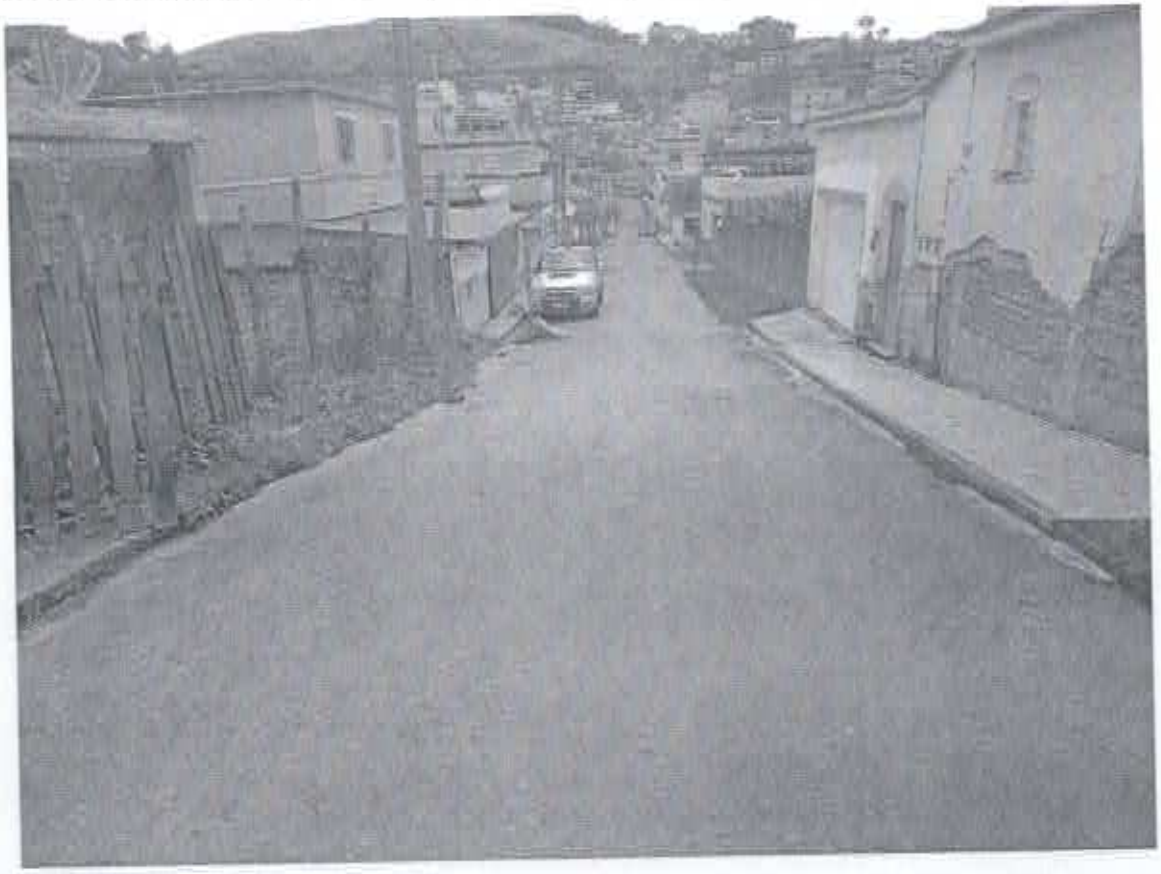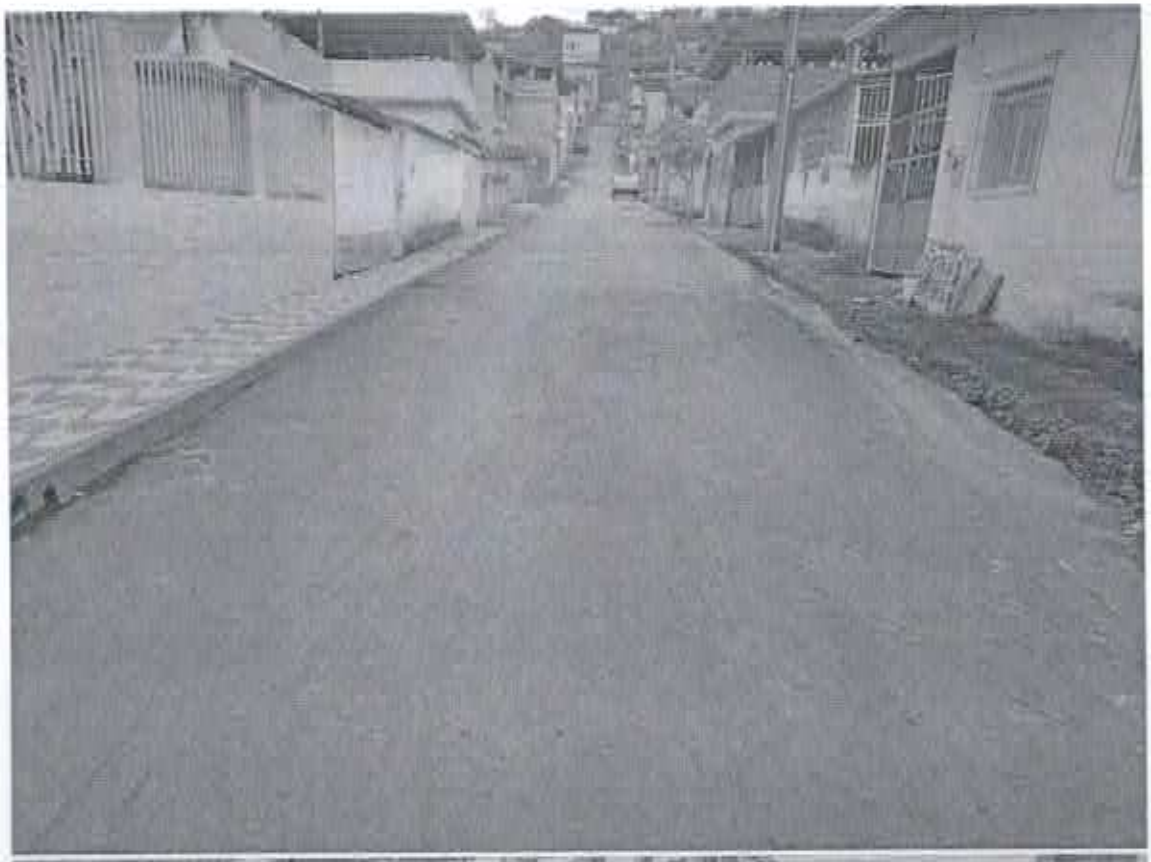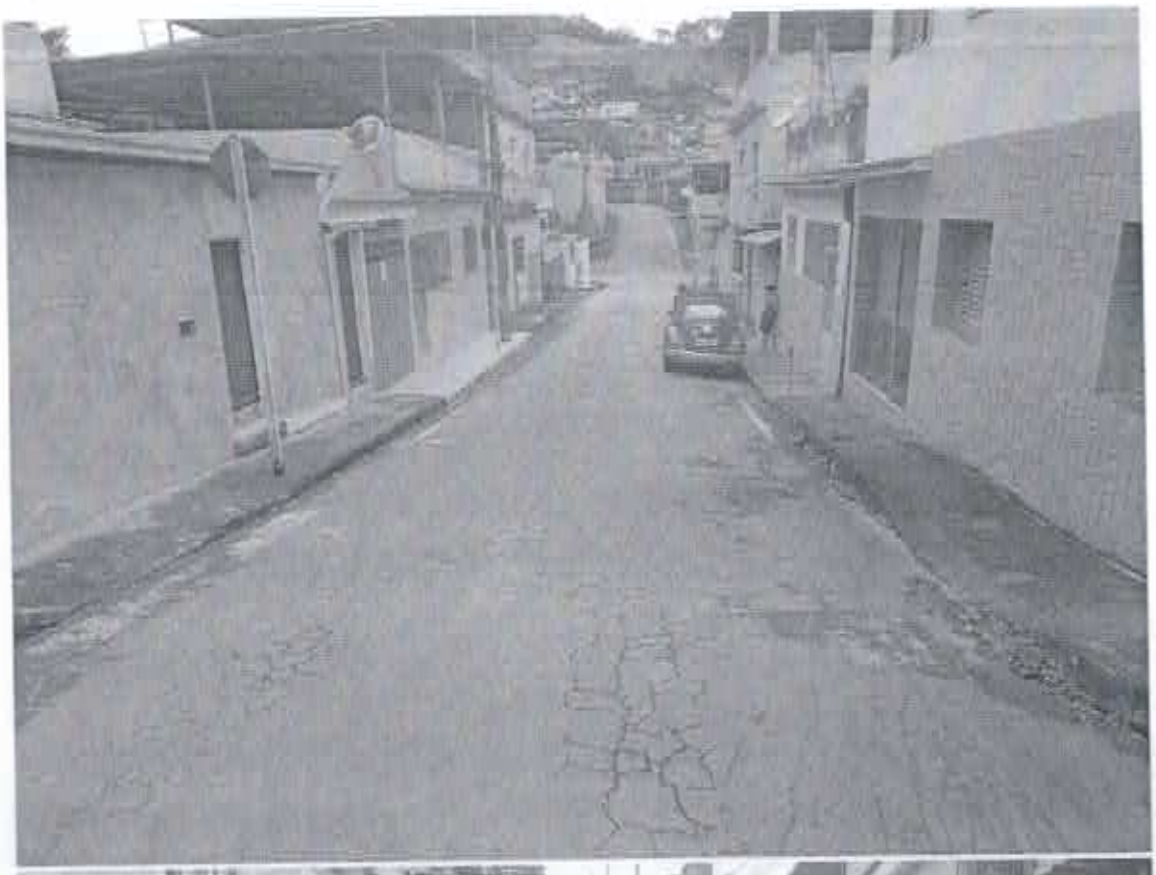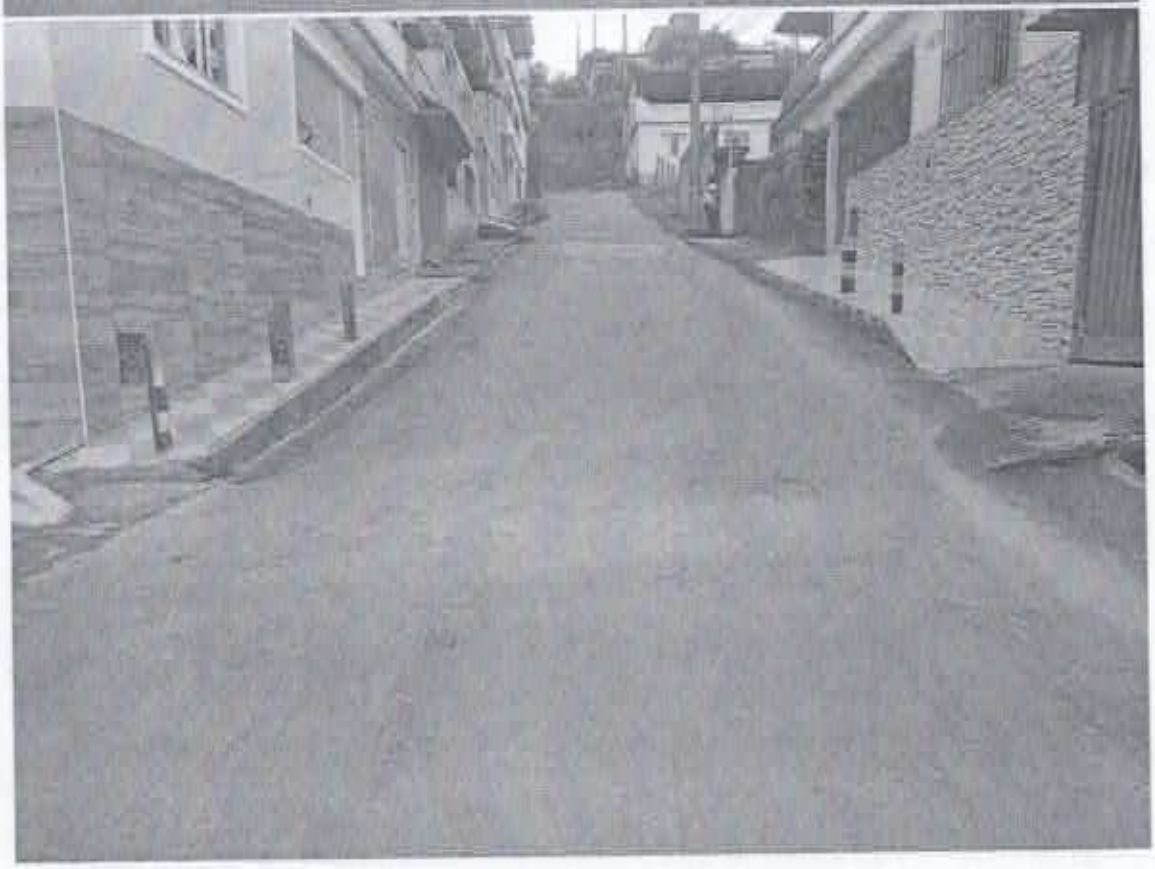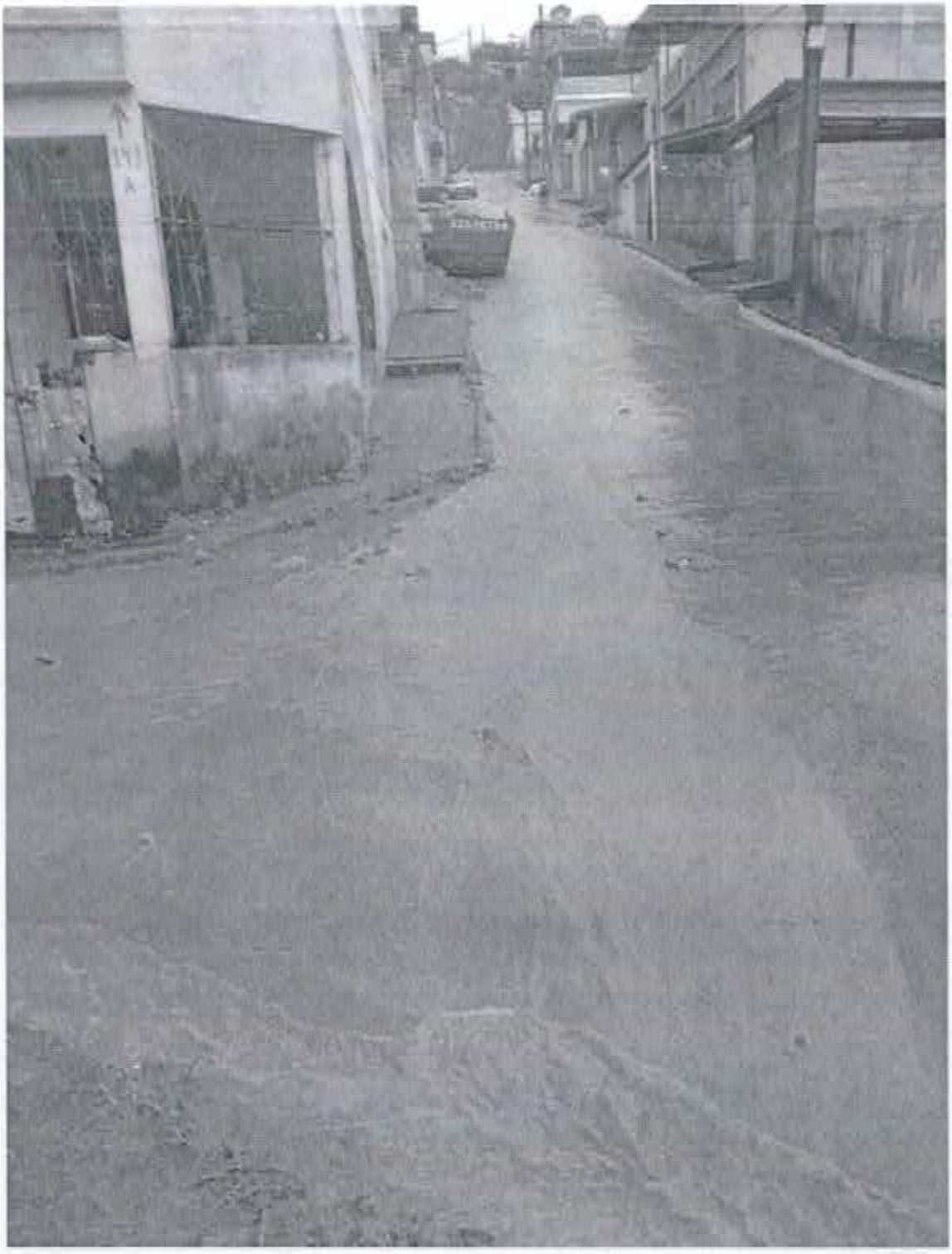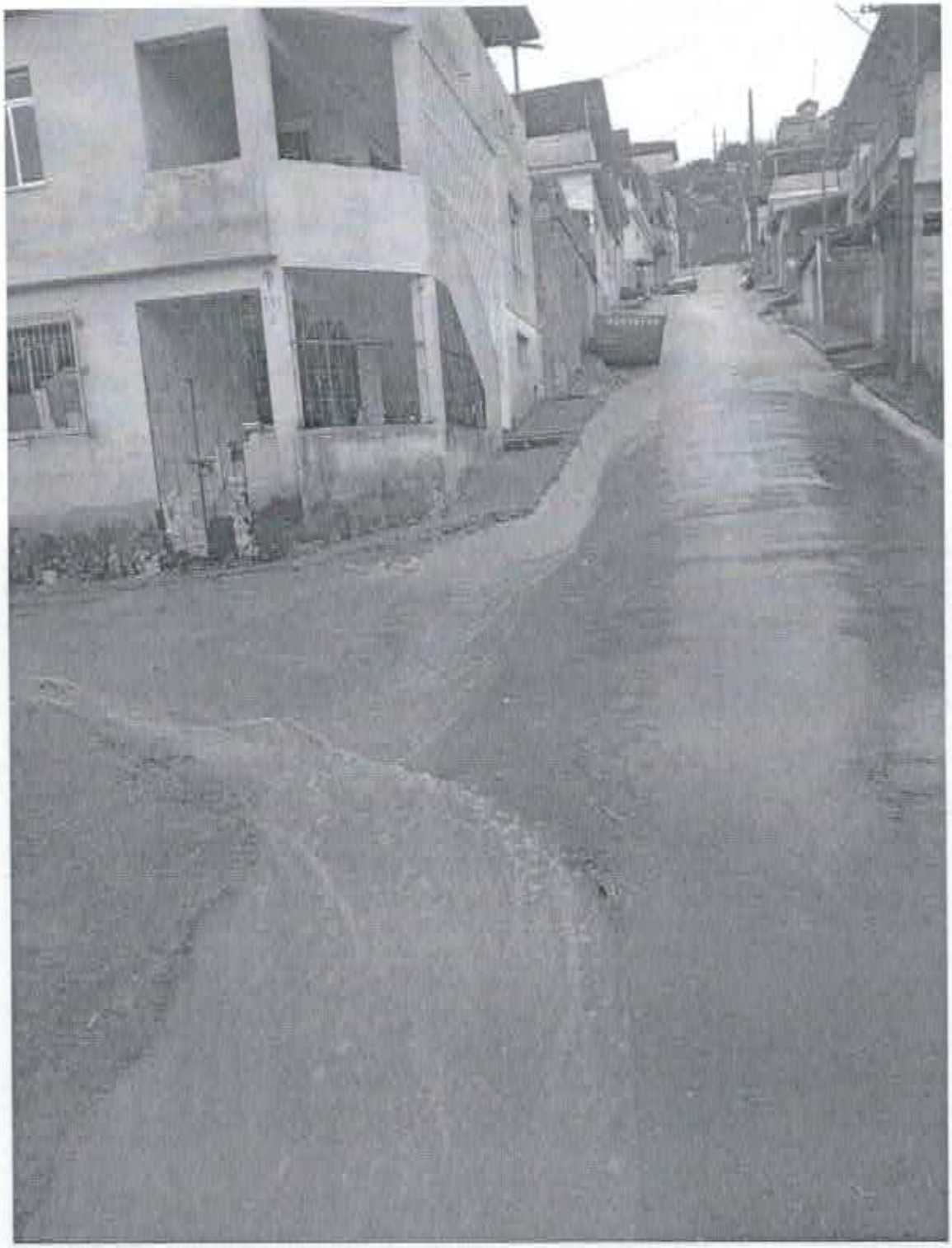
Rua sem Bueiras para captação de águas pluviais: